

ΓΕΝΙΚΕΣ ΠΑΡΑΔΟΧΕΣ

- 1) ΦΟΡΤΙΑ
- Ίδιο βάρος σκυροδέματος 25,0 KN/m³
 - Ίδιο βάρος μαρμάρου 26,0 KN/m³
 - Ίδιο βάρος γαιών (κορεσμένων) 19,0 KN/m³
 - Ίδιο βάρος μνημείου 5,0 KN
 - Φορτίο δαπέδου ωφέλιμο 5,0 KN/m²
- 2) ΥΛΙΚΑ
- Άοπλο σκυρόδεμα C12/15
 - Οπλισμένο σκυρόδεμα C30/37
 - με τις επιμέρους απαιτήσεις:
 - Σκυρόδεμα μειωμένης υδατοπερατότητας (ΚΤΣ 2016 / Β7.6)
 - Ελάχιστη περιεκτικότητα σε τσιμέντο 350 Kgr/m³
 - Μέγιστος λόγος Ν/Τ 0,50
 - Συστηματική συντήρηση κατ' ελάχιστο 7 ημέρες
 - Μέγιστο ποσοστό περιεχόμενων χλωριόντων CL 0,40
 - Οπλισμοί σκυροδέματος Β500C
 - Χαρακτηριστική εφελκιστική αντοχή 500 MPa
 - Εξυγίανση εδάφους: Χρήση θραυστών υλικών λατομείου κατηγορίας E4 κατά ΟΜΟΕ, χαρακτηριστικής max διάστασης κόκκων ≤80 mm, συμπυκνωμένα σε στρώσεις πάχους ≤ 0,20 m με βάθος συμπίκνωσης ≥ 95% κατά ΑΑSHO T180-D.

ΚΑΤΑΣΚΕΥΑΣΤΙΚΗ ΤΟΜΗ κλίμακα 1:20

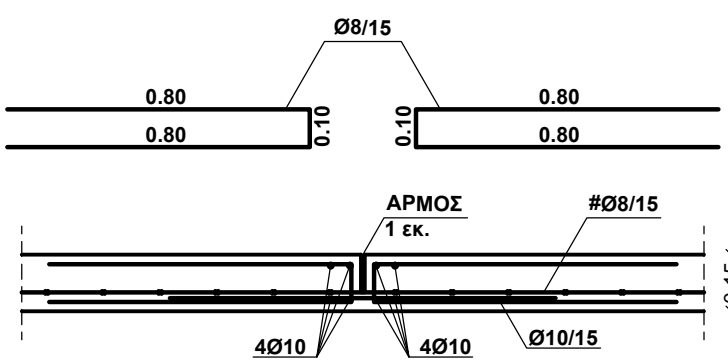

ΓΕΝΙΚΗ ΑΠΟΨΗ ΥΠΑΙΘΡΙΑΣ ΔΙΑΜΟΡΦΩΣΗΣ κλίμακα 1:50

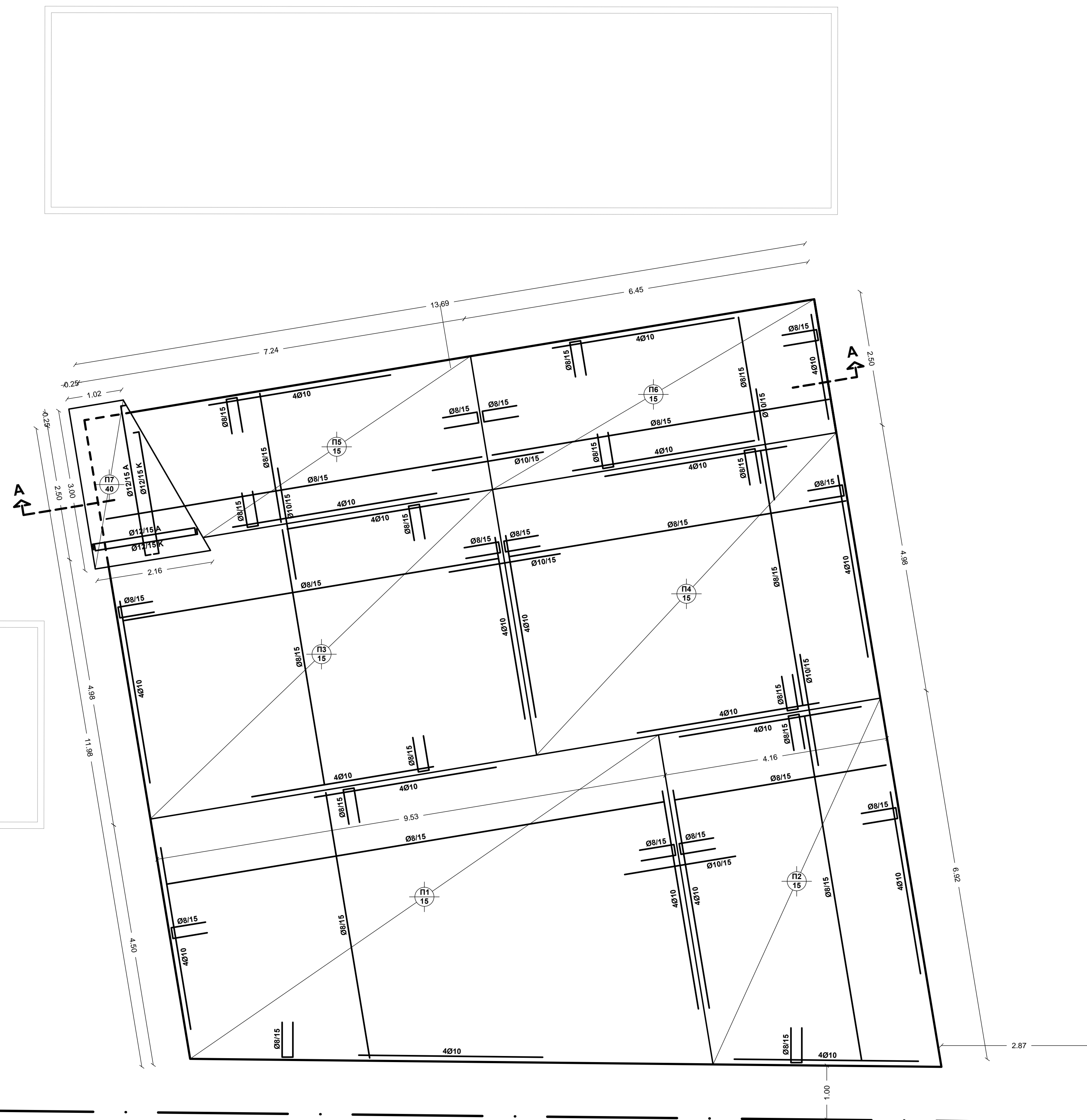

ΤΟΜΗ Α-Α κλίμακα 1:50

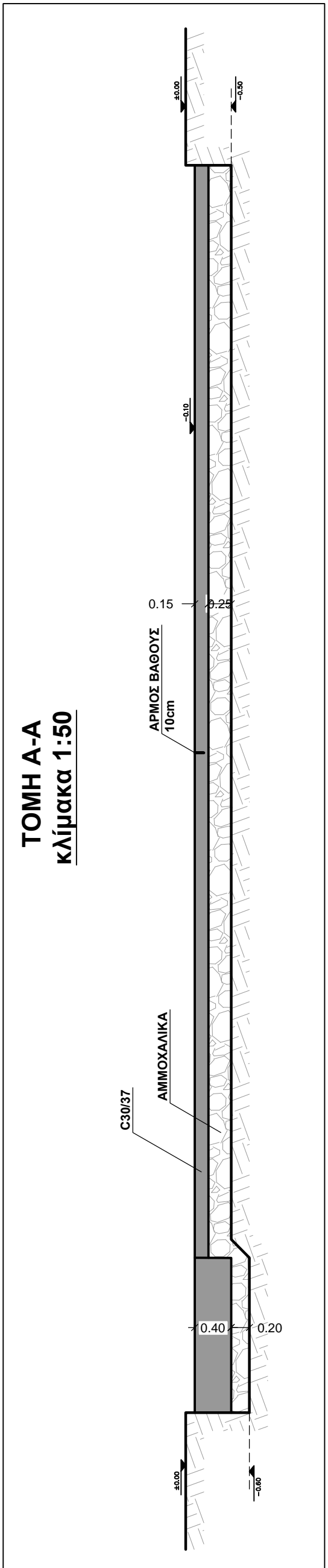

ΟΡΙΟ ΚΥΜΑΤΟΘΡΑΥΣΤΗ

ΟΡΙΟ ΚΥΜΑΤΟΘΡΑΥΣΤΗ

ΙΔΙΟΚΤΗΤΗΣ :	ΟΡΓΑΝΙΣΜΟΣ ΛΙΜΕΝΟΣ ΒΟΛΟΥ Α.Ε.
ΕΡΓΟ :	Υπαίθρια διαμόρφωση για την υποδοχή του μελλοντικού αγάλματος του Ιάσονα
ΘΕΣΗ :	Κεντρική παραλία Βόλου
ΜΕΛΕΤΗ:	ΧΑΤΖΗΝΙΚΟΛΑΟΥ ΝΙΚΟΣ ΠΟΛΙΤΙΚΟΣ ΜΗΧΑΝΙΚΟΣ
ΘΕΜΑ ΣΧΕΔΙΟΥ :	ΑΡ. ΣΧΕΔΙΟΥ
ΓΕΝΙΚΗ ΑΠΟΨΗ ΔΑΠΕΔΟΥ (ΠΛΑΚΑ ΓΕΝΙΚΗ ΚΟΙΤΟΣΤΡΩΣΗΣ)	Σ1
ΚΛΙΜΑΚΑ :	1:50 , 1:20
ΗΜΕΡΟΜΗΝΙΑ :	ΑΠΡΙΛΙΟΣ 2024

